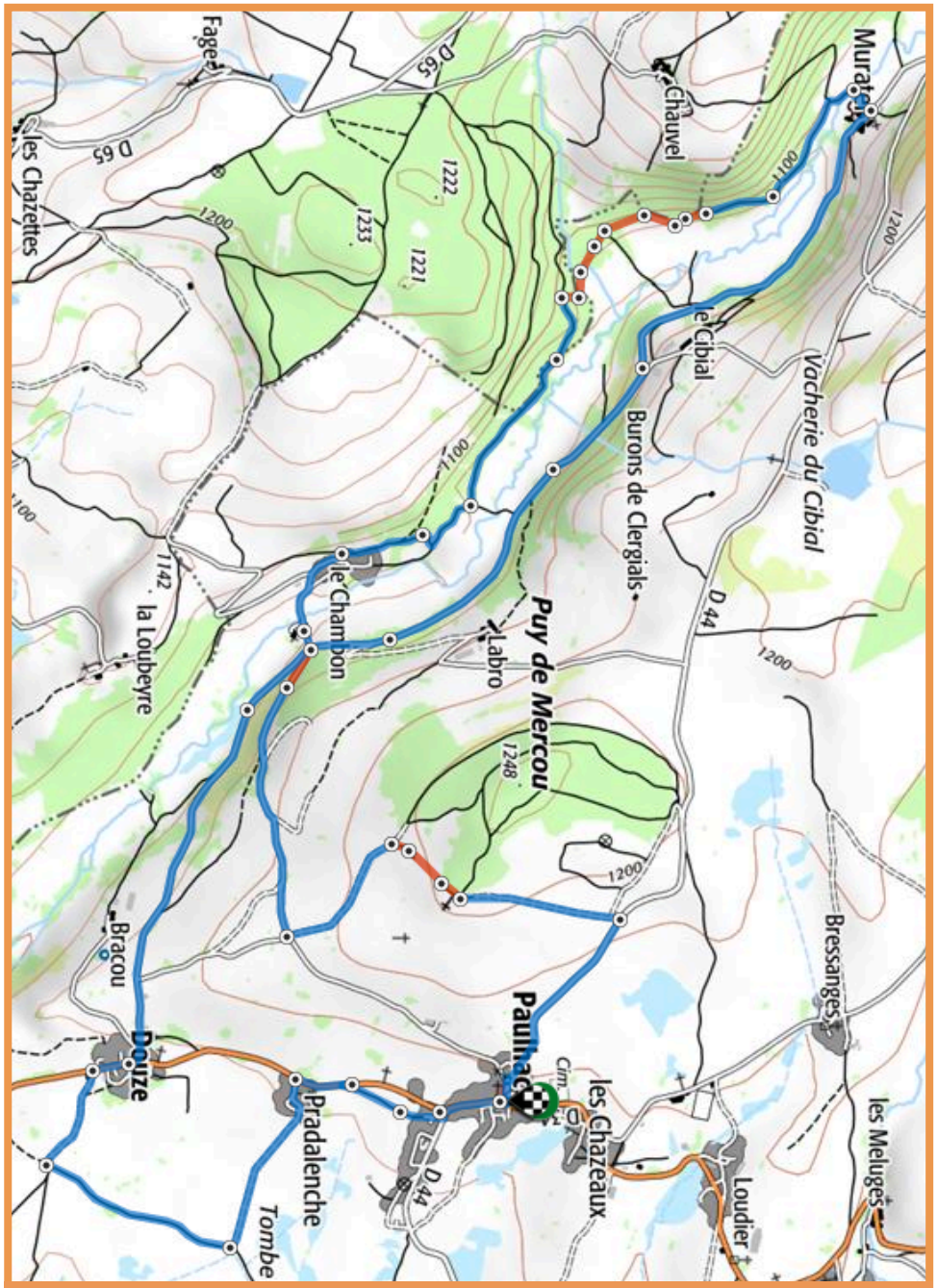

Randonnée pédestre au départ de Paulhac
15km et 283m de D+
Suivre les balises oranges

Loisirs Nature
Paulhac

PAULHAC
en Planèze

SAMEDI 19 Août

Concours de pétanque en doublette

Inscription 13h30, jet du but à 14h30

Toutes les doublettes seront primées

13€ la doublette

Dimanche 20 Août

5€ café offert

Randonnée VTT

20km (D+ 239m), **36km** (D+ 606m)

Randonnée pédestre 15km (D+ 283m)

Inscriptions à 8h00

Ravitaillement sur le parcours et à l'arrivée

Possibilité de repas le midi, réservations sur place auprès du Comité des Fêtes

Renseignements:
Tél. 06.87.33.02.86 (après 19h) et sur www.facebook.com/LoisirsNaturePaulhac

BULLETIN D'INSCRIPTION
RANDONNÉE VTT / PÉDESTRE
"Les Randonnées de la Saint Roch"

Loisirs Nature
Paulhac

Paulhac	20 août 2017

Numéro de départ : .... Participation aux frais (balisage-ravitaillement) : **5€**

NOM			
PRÉNOM			
Date de naissance			
Adresse			
Code postal		**Commune**	
E-MAIL			

Je participe à : la randonnée VTT (36km 600mD+) / la randonnée VVT (20km 280mD+) / la randonnée pédestre (15km) *(entourez la bonne proposition)*

Licencié UFOLEP : OUI / NON *(entourez la bonne proposition)*

Téléphone en cas d'urgence	
Nom accompagnateur pour les moins de 16 ans	

RÈGLEMENT

- ***PORT DU CASQUE OBLIGATOIRE*** *pour la randonnée en VTT.*
- *Mon inscription implique l'exploitation de toutres les photos et vidéos me concernant en rapport à la manifestation.*
- *J'atteste mon aptitude à la pratique de la randonnée pédestre et de la randonnée en VTT.*
- *L'organisation décline toute responsabilité quant à la destruction ou le vol du matériel du participant.*
- *Respecter le code de la route. Respecter le balisage.*
- *Respecter l'environnement, les chemins communaux et privés traversés.*
- *Adopter une attitude bienveillante et responsable vis à vis des randonneurs et des autres participants.*
- *Accepter en connaissance de cause les risques liés à la pratique du VTT.*
- *Je décharge les organisateurs de tout accident ou incident pouvant survenir lors du parcours.*

Je déclare avoir pris connaissance du présent règlement.

Paulhac, le ..... *Signature :*

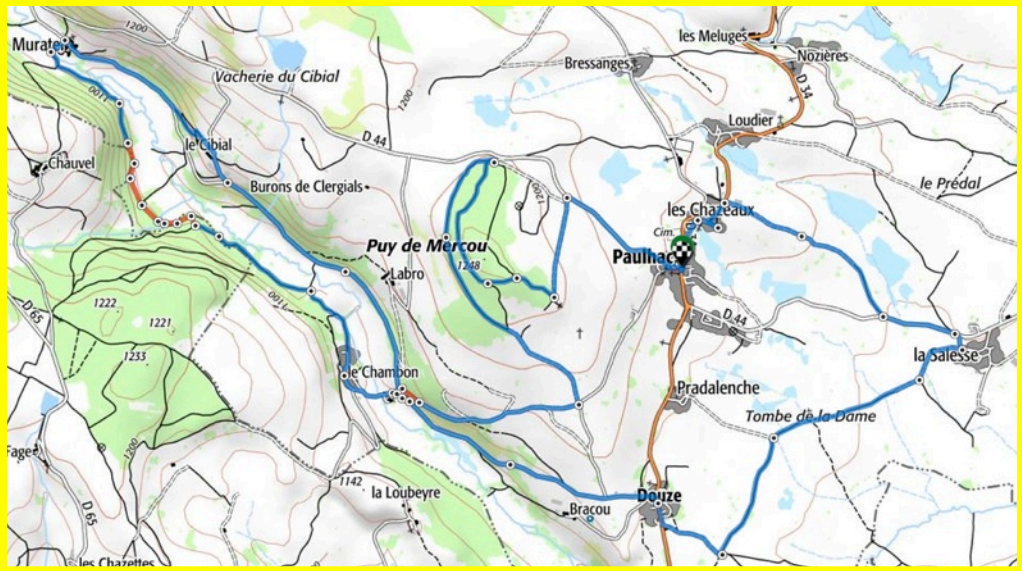
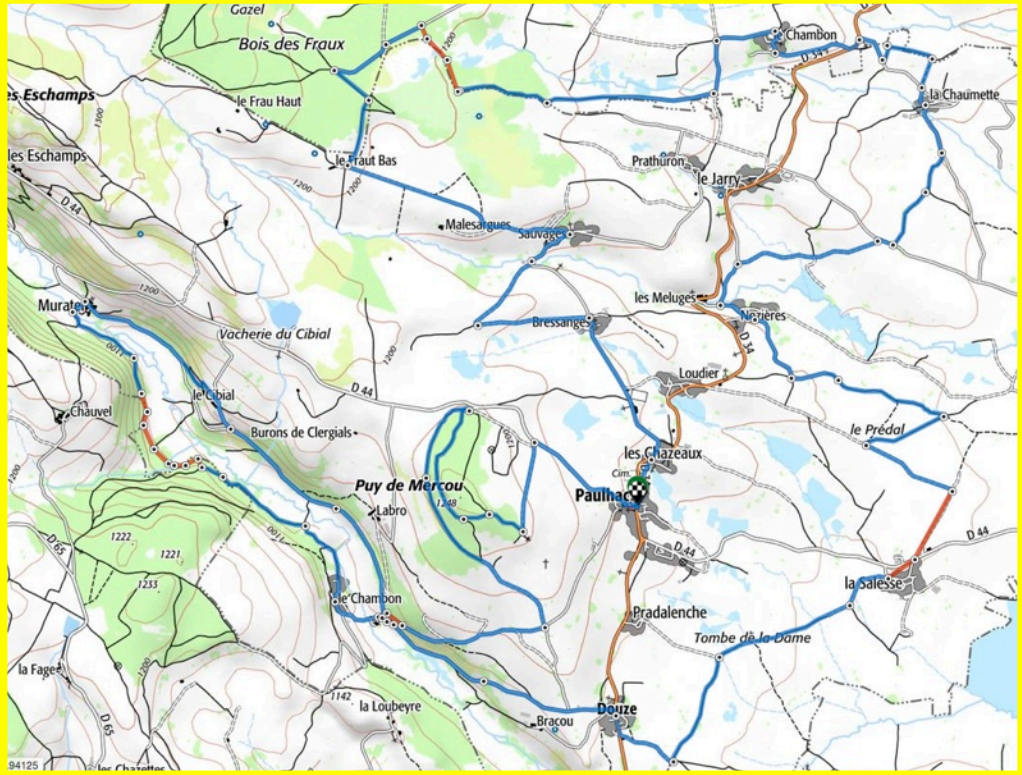
Randonnée VTT 20km et 240m de D+
Suivre les balises jaunes - Les deux circuits se séparent à La Salesse.
Randonnée VTT 36km et 606m de D+